

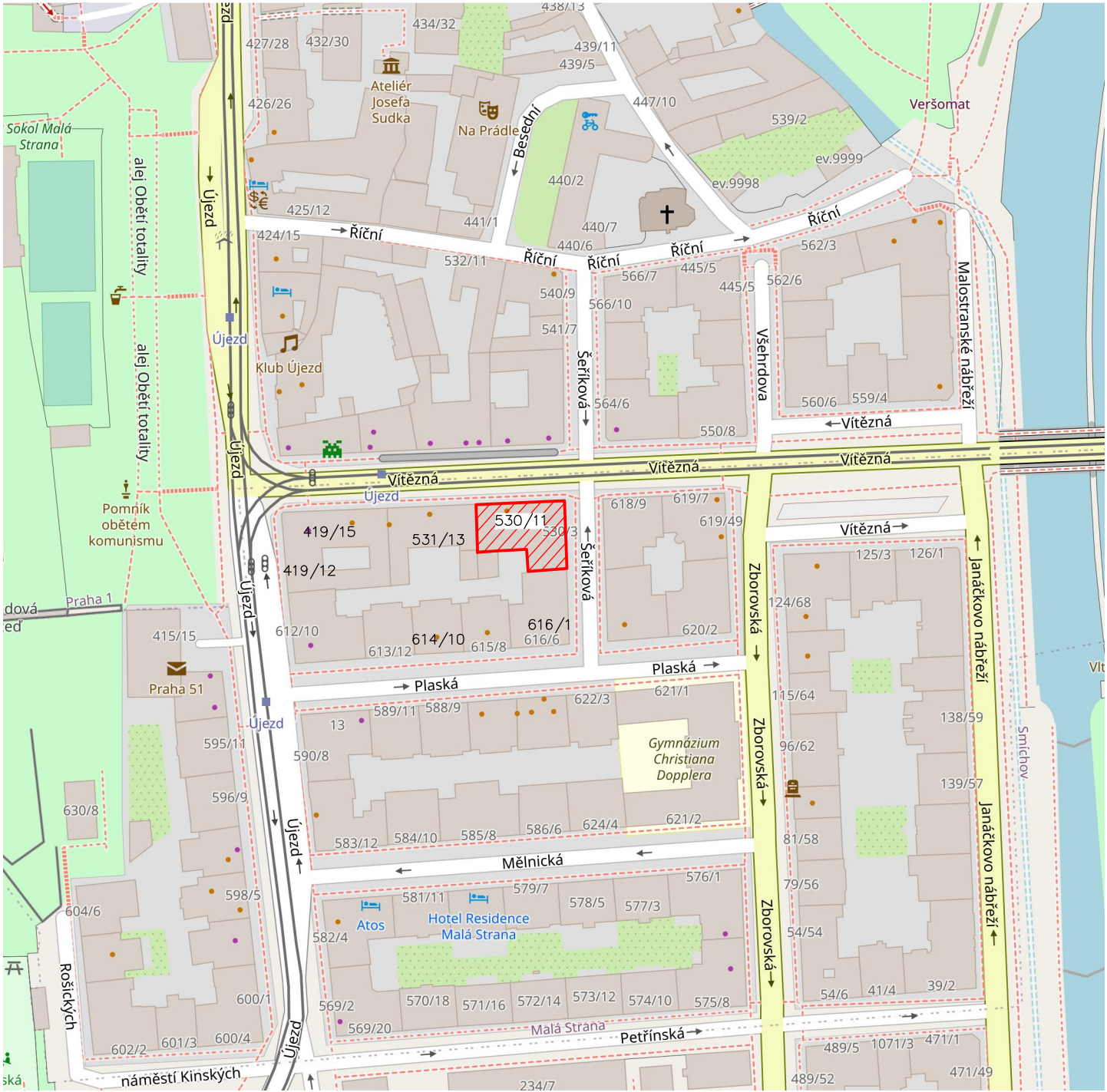

C	SITUAČNÍ VÝKRESY	PHX
C.1	SITUACE ŠIRŠÍCH VZTAHŮ	1:2500
C.2	SITUACE KATASTRÁLNÍ	1:1000
C.3	SITUAČNÍ KOORDINAČNÍ	1:750
C.4	SITUACE STAVBY	1:200

STUPEŇ:	JEDNOSTUPŇOVÁ PROJEKTOVÁ DOKUMENTACE		DATUM:	04/2023
VYPRACOVAL:	TOMÁŠ KNĚZEK	AUTORIZACE:	PARÉ:	
ZODP. PROJEKTANT:	ING. JAN HYLENKA, MBA			
GEN. PROJEKTANT:	STUDIO PHX S.R.O. ONDŘÍČKOVA 384/33, 130 00 PRAHA 3			
INVESTOR:	MČ PRAHA 5 V ZASTOUPENÍ CENTRA A.S. NA ZATLANCE 1350/13, 150 00 PRAHA 5			
PROJEKT:	STAVEBNÍ ÚPRAVY BYTU Č. 7(8), 3. NP VÍTEZNÁ 530/11, 150 00 PRAHA 5	OZN.:	C.	
ČÁST:	SITUAČNÍ VÝKRESY			

SITUACE ŠIRŠÍCH VZTAHŮ



LEGENDA SITUACE

 ŘEŠENÝ BYTOVÝ DŮM, VÍTEŽNÁ 530/11, 150 00 PRAHA 5 – MALÁ STRANA

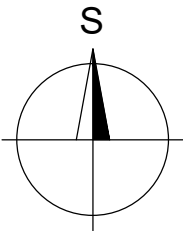

VYPRACOVAL:	TOMÁŠ KNĚZEK	AUTORIZACE:	
ZODP. PROJEKTANT:	ING. JAN HYLENKA, MBA		
GEN. PROJEKTANT:	STUDIO PHX S.R.O. ONDŘÍČKOVA 384/33, 130 00 PRAHA 3		
INVESTOR:	MČ PRAHA 5 V ZASTOUPENÍ CENTRA A.S. NA ZATLANCE 1350/13, 150 00 PRAHA 5		
PROJEKT:	STAVEBNÍ ÚPRAVY BYTU Č. 7(8), 3. NP VÍTEŽNÁ 530/11, 150 00 PRAHA 5		
STUPEŇ:	JEDNOSTUPŇOVÁ PROJEKTOVÁ DOKUMENTACE	DATUM:	04/2023
ČÁST:	C SITUACNÍ VÝKRESY	FORMÁT:	A3
VÝKRES:	SITUACE ŠIRŠÍCH VZTAHŮ	MĚŘÍTKO:	ČÍSLO:
		1:2500	C.1

SITUACE KATASTRÁLNÍ



LEGENDA SITUACE

OBJEKT K BYDLENÍ Č. P. 530; KATASTRÁLNÍ ÚZEMÍ: MALÁ STRANA [727091];
PARCELNÍ ČÍSLO: 822; ČÍSLO LV: 506; VÝMĚRA: 707 m²;
OBEC: PRAHA; DRUH POZEMKU: ZASTAVĚNÁ PLOCHA A NÁDVOŘÍ;

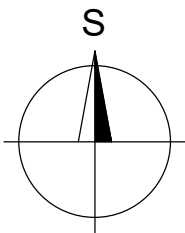

VYPRACOVAL:	TOMÁŠ KNĚZEK		AUTORIZACE:	
ZODP. PROJEKTANT:	ING. JAN HYLENKA, MBA			
GEN. PROJEKTANT:	STUDIO PHX S.R.O. ONDŘÍČKOVA 384/33, 130 00 PRAHA 3			
INVESTOR:	MČ PRAHA 5 V ZASTOUPENÍ CENTRA A.S. NA ZATLANCE 1350/13, 150 00 PRAHA 5			
PROJEKT:	STAVEBNÍ ÚPRAVY BYTU Č. 7(8), 3. NP VÍTEŽNÁ 530/11, 150 00 PRAHA 5			
STUPEŇ:	JEDNOSTUPŇOVÁ PROJEKTOVÁ DOKUMENTACE	DATUM:	04/2023	
ČÁST:	C SITUAČNÍ VÝKRESY	FORMÁT:	A4	
VÝKRES:	SITUACE KATASTRÁLNÍ	MĚŘÍTKO:	1:1000	ČÍSLO: C.2

SITUACE KOORDINAČNÍ

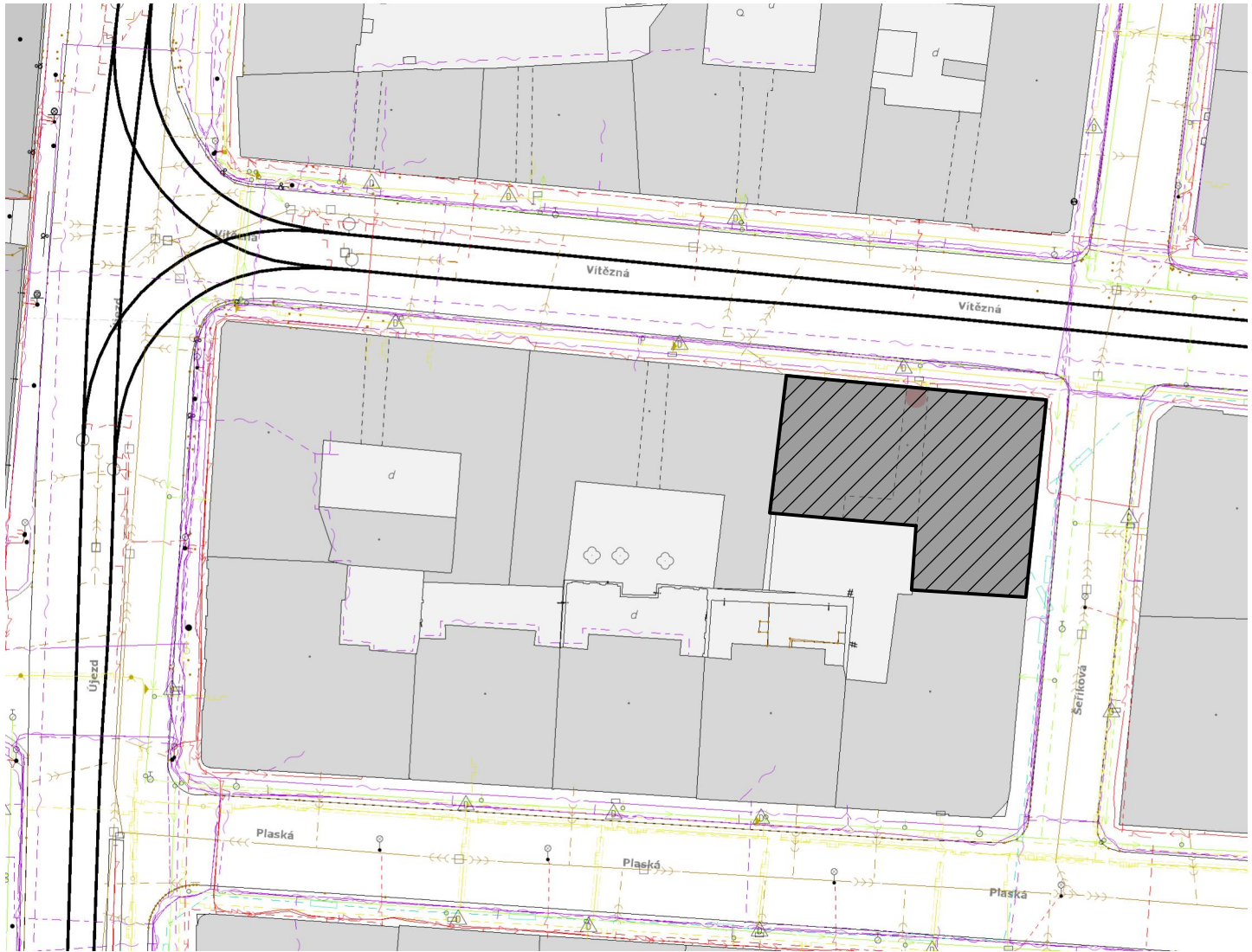

LEGENDA SITUACE

- BYTOVÝ DŮM, VÍTEŽNÁ 530/11, 150 00 PRAHA 5
- VODOVOD PITNÝ
- SILNOPROUD
- KANALIZACE JEDNOTNÁ
- POTRUBNÍ POŠTA
- SLABOPROUD
- PLYNOVOD STŘEDOTLAKÝ
- STÁVAJÍCÍ STROMY
- VEŘEJNÉ OSVĚTLENÍ
- PLYNOVOD-ROZDĚL. SKŘÍŇ
- PODZEMNÍ HYDRANT
- TRAMVAJOVÉ KOLEJE
- KANALIZACE-VSTUP. ŠACHTA
- PLYNOVOD-ŠOUPÁTKO
- PLYNOVOD-ODVODŇOVAČ
- PLYNOVOD-DISTRIB. REGULÁTOR

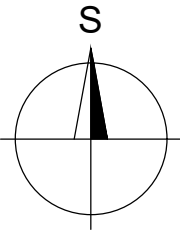

VYPRACOVAL:	TOMÁŠ KNĚZEK	AUTORIZACE:	
ZODP. PROJEKTANT:	ING. JAN HYLENKA, MBA		
GEN. PROJEKTANT:	STUDIO PHX S.R.O. ONDŘÍČKOVA 384/33, 130 00 PRAHA 3		
INVESTOR:	MČ PRAHA 5 V ZASTOUPENÍ CENTRA A.S. NA ZATLANCE 1350/13, 150 00 PRAHA 5		
PROJEKT:	STAVEBNÍ ÚPRAVY BYTU Č. 7(8), 3. NP VÍTEŽNÁ 530/11, 150 00 PRAHA 5		
STUPEŇ:	JEDNOSTUPŇOVÁ PROJEKTOVÁ DOKUMENTACE	DATUM:	04/2023
ČÁST:	C SITUAČNÍ VÝKRESY	FORMÁT:	A4
VÝKRES:	SITUACE KOORDINAČNÍ	MĚŘÍTKO:	1:750
		ČÍSLO:	C.3

SITUACE STAVBY - 3.NP

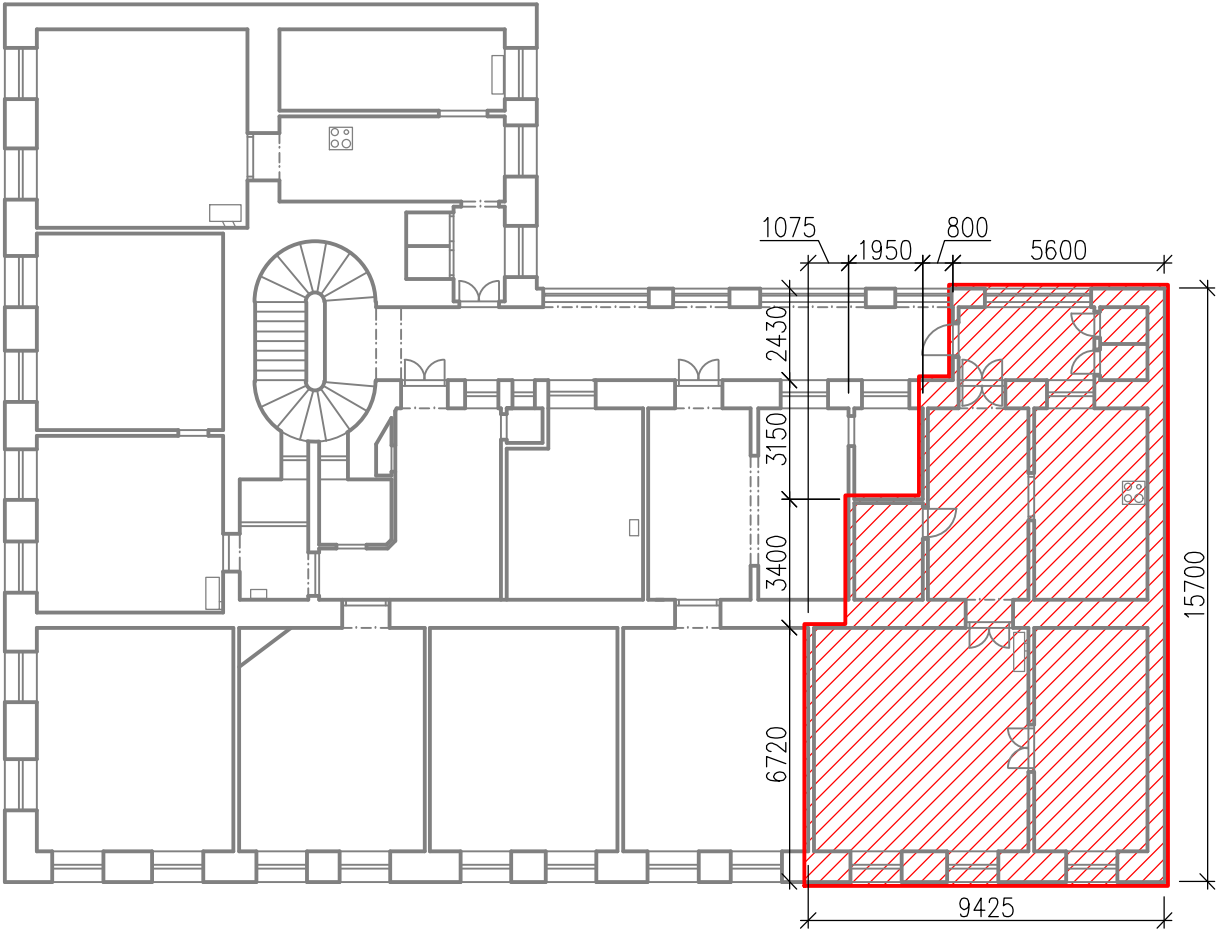

LEGENDA SITUACE

 ŘEŠENÝ BYT Č. 7/8 VE 3.NP, ZASTAVĚNÁ PLOCHA: CCA 125 m²
ADRESA: VÍTEŽNÁ 530/11, 150 00 PRAHA 5 – MALÁ STRANA

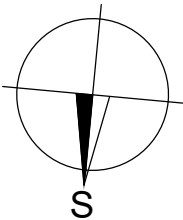

VYPRACOVAL:	TOMÁŠ KNĚZEK	AUTORIZACE:	
ZODP. PROJEKTANT:	ING. JAN HYLENKA, MBA		
GEN. PROJEKTANT:	STUDIO PHX S.R.O. ONDŘÍČKOVA 384/33, 130 00 PRAHA 3		
INVESTOR:	MČ PRAHA 5 V ZASTOUPENÍ CENTRA A.S. NA ZATLANCE 1350/13, 150 00 PRAHA 5		
PROJEKT:	STAVEBNÍ ÚPRAVY BYTU Č. 7(8), 3. NP VÍTEŽNÁ 530/11, 150 00 PRAHA 5		
STUPEŇ:	JEDNOSTUPŇOVÁ PROJEKTOVÁ DOKUMENTACE	DATUM:	04/2023
ČÁST:	C SITUAČNÍ VÝKRESY	FORMÁT:	A4
VÝKRES:	SITUACE STAVBY	MĚŘÍTKO:	1:200
		ČÍSLO:	C.4